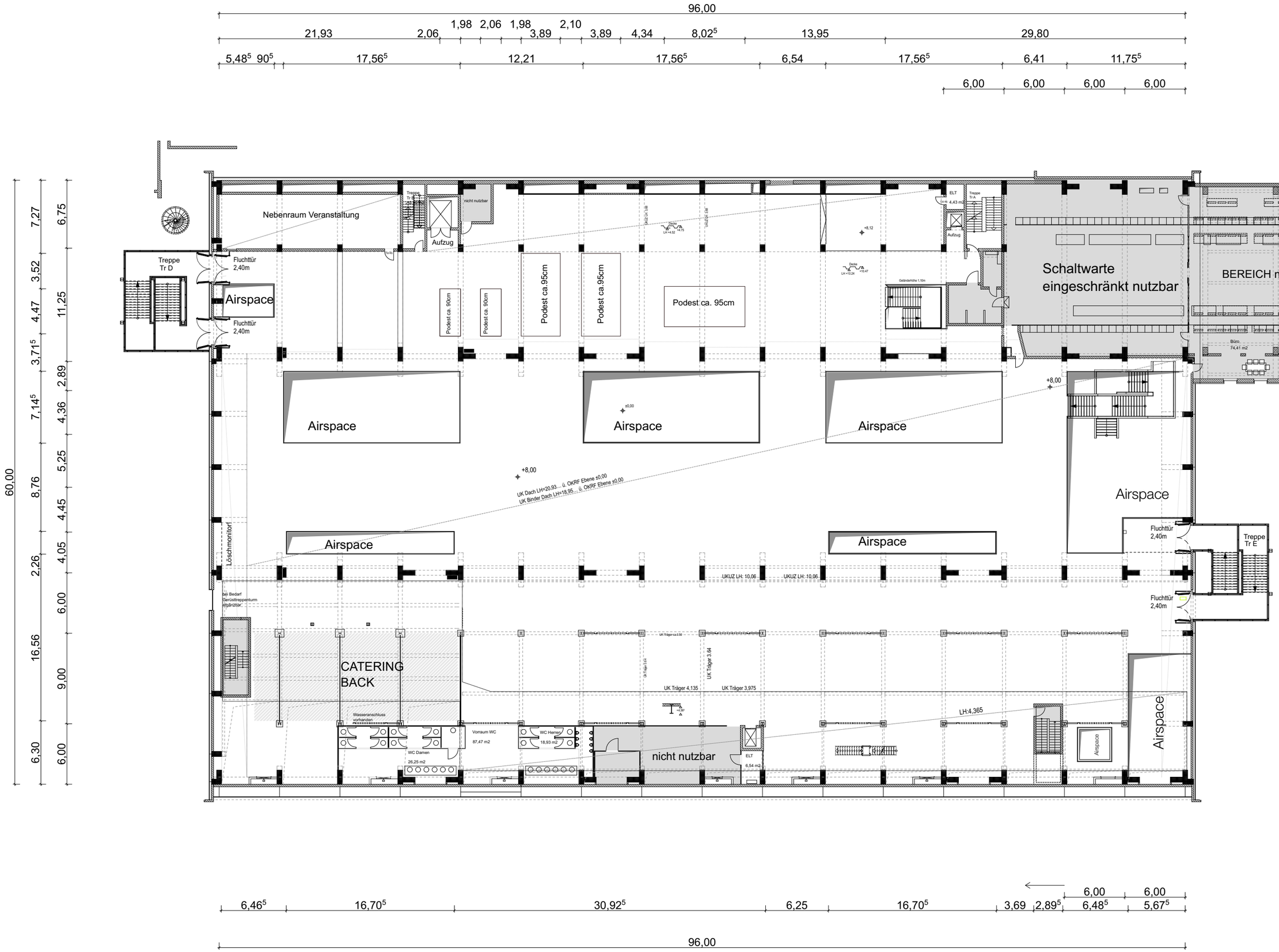
96,00
21,93
2,06
1,98
2,06
1,98
2,10
3,89
3,89
4,34
8,02⁵
13,95
29,80
5,48⁵
90⁵
17,56⁵
12,21
17,56⁵
6,54
17,56⁵
6,41
11,75⁵
6,00
6,00
6,00
6,00
60,00
7,27
6,75
3,52
4,47
11,25
3,71⁵
2,89
7,14⁵
4,36
5,25
8,76
4,45
4,05
2,26
6,00
16,56
9,00
6,30
6,00
Nebenraum Veranstaltung
Treppe Tr B
nicht nutzbar
Aufzug
Treppe Tr D
Fluchttür 2,40m
Airspace
Fluchttür 2,40m
Podest ca. 90cm
Podest ca. 90cm
Podest ca.95cm
Podest ca.95cm
Podest ca. 95cm
Geländerhöhe 1,10m
ELT
4,43 m2
Treppe Tr A
Aufzug
Schaltwarte eingeschränkt nutzbar
BEREICH nicht nutzbar
Büro. 74,41 m2
Airspace
Airspace
Airspace
+8,00
UK Dach LH=20,93... ü. OKRF Ebene ±0,00
UK Binder Dach LH=18,95... ü. OKRF Ebene ±0,00
Airspace
Airspace
Airspace
Fluchttür 2,40m
Treppe Tr E
Fluchttür 2,40m
Löschmonitor
bei Bedarf Gerüsttreppenturm einsetzbar
UKUZ LH: 10,06
UKUZ LH: 10,06
CATERING BACK
UK Träger 4,135
UK Träger 3,975
LH:4,365
Wasseranschluss vorhanden
WC Damen 26,25 m2
Vorraum WC 87,47 m2
WC Herren 18,93 m2
nicht nutzbar
ELT 6,54 m2
Airspace
Airspace
4,36
5,25
4,45
4,05
6,00
9,95⁵
9,00
11,58⁵
6,00
18,07
60,00
6,46⁵
16,70⁵
30,92⁵
6,25
16,70⁵
3,69
2,89⁵
6,48⁵
5,67⁵
6,00
6,00
96,00
Heizung (Zuleitstrahler)
Hängepunkt mit einer Kapazität von 500kg
Hängepunkt mit einer Kapazität von 20kg
2 Hängepunkte verbunden durch Pipeline mit einer Kapazität von (regierent) 40kg
KRAFTWERK
± 0.00 = 35.63 m ü. NN
PROJEKT
Temporäre Umnutzung Kraftwerk
zur Versammlungsstätte
Köpenicker Str. 59-73
10179 Berlin
ARCHITEKT
Bauwerk Berlin
Architekt jan baumann
Markgrafendamm 114
10369 berlin
T 015150550380
Maßstab:
1m 2m 3m 4m 5m
ZEICHNUNG
Grundriss Ebene + 8.00
LEISTUNGSPHASE
Ausführung
DATUM
29.10.2014
Maßstab
1:100
BEARBEITET
Jan Baumann
GEPRÜFT
FREIGABE